

Instalace a první spuštění Programu Job Abacus Pro

Pro chod programu je nutné mít nainstalované databázové úložiště, které je připraveno v instalačním balíčku GAMP, který si stáhnete z našich webových stránek na adrese www.gacc.cz/getgamp.php

Nejnovější verzi docházkového programu si stáhnete z našich webových stránek na adrese www.gacc.cz/getiap.php

Program GAMP musí být nainstalován před instalací programu JobAbacusPro. V případě, budete docházkový program instalovat na více klientských stanic, tak se program GAMP instaluje pouze na 1 hlavní stanici (server).

Instalaci obou programů musíte provádět výhradně s právy správce.

Spusťte instalaci programu GAMP a postupujte podle instrukcí instalačního programu.

MySQL Server je databázové úložiště nutné pro chod programu.

Apache 2 Server je www server nutný pro chod webového klienta.

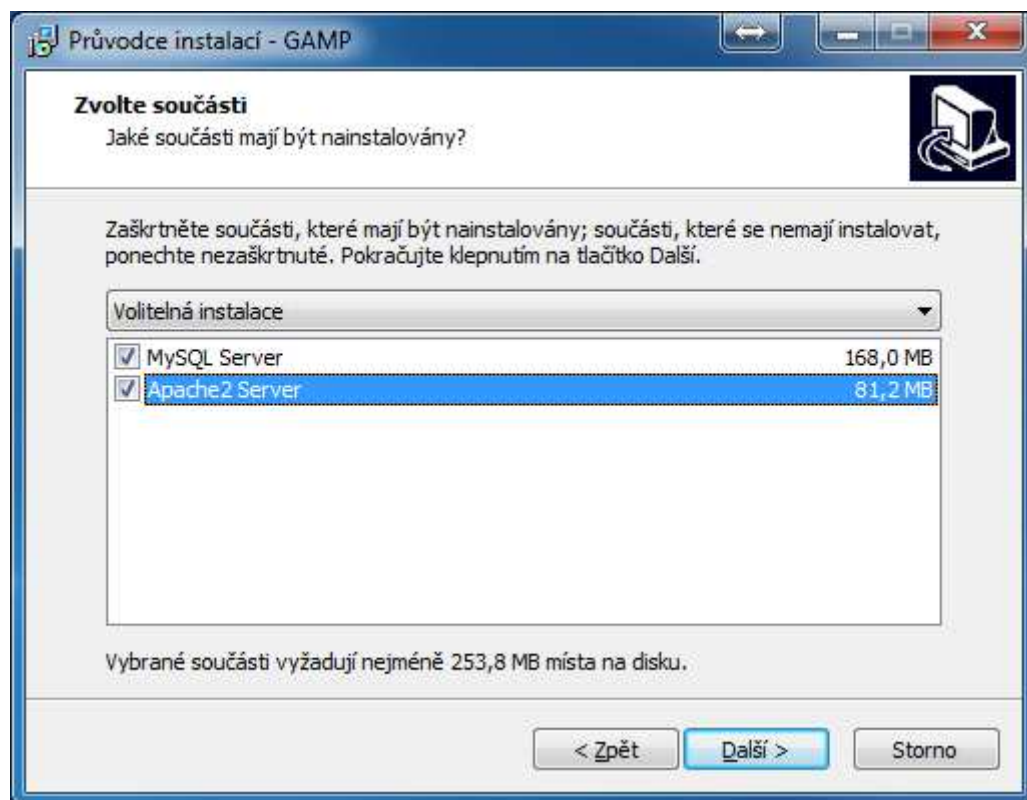

Spusťte instalaci programu Job Abacus Pro a postupujte podle instrukcí.

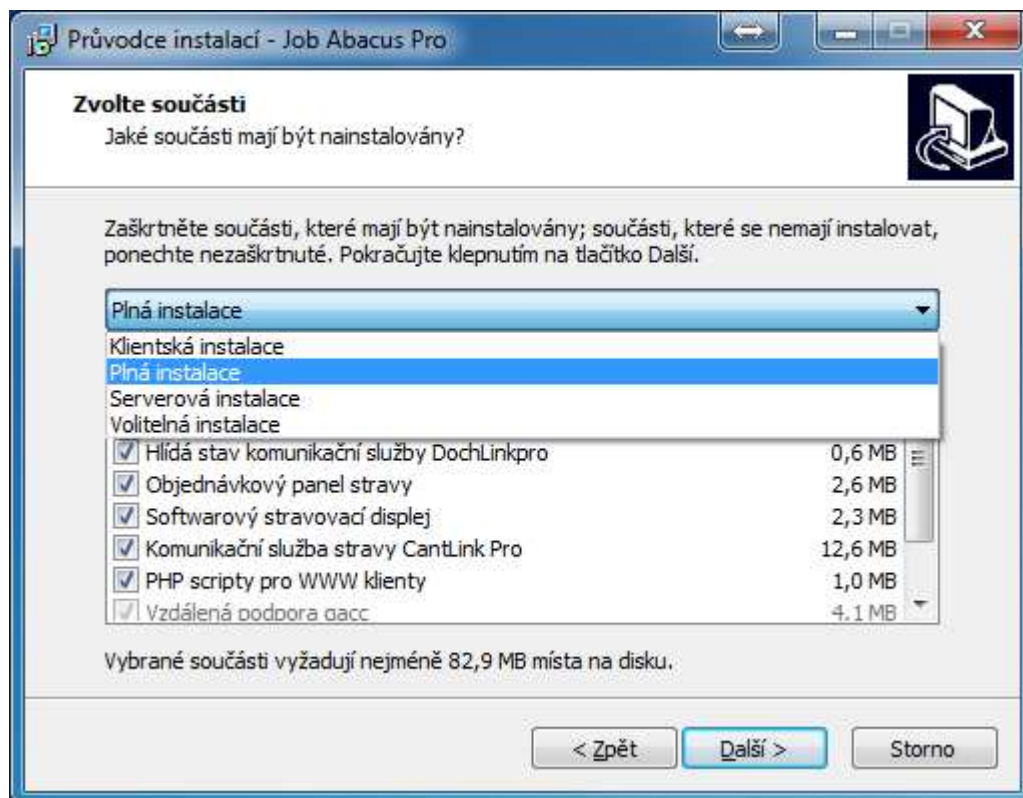

Až budete dotázáni, jakou instalaci chcete, vyberte „**Plnou instalaci**“.

V případě, že se rozhodnete pro výběr vlastních komponent, lze vybírat z:

JobAbacusPro	hlavní aplikace docházkového a stravovacího systému.
JobAbacusPro Portable	stejná aplikace, ale lze ji přenášet na USB disk a spouštět na libovolné stanici bez instalace.
Komunikační služba DochLinkPro	zajišťuje synchronizaci mezi docházkovými terminály a programem. Zpravidla se instaluje na hlavní PC (server).
Hlídá stav komunikační služby DochLinkPro	tato aplikace se stará o to, aby všechny podůporné aplikace byly stále spuštěny. Instaluje se na server.
Objednávkový panel stravy	slouží k objednávání stravy ve stravovacím systému. Instaluje se na vybrané PC, které je k tomu určeno.
Komunikační linka stravy CantLinkPro	zajišťuje synchronizaci mezi zařízeními stravovacího systému. Instaluje se na hlavní PC (server).
Služba pro mobilního klienta	zajišťuje připojení mobilních klientů s platformou Android k tomuto systému. Instaluje se na hlavní PC.
PHP skripty pro WWW klienty	instaluje do adresáře programu WWW skripty pro chod WWW klienta. Aby bylo možné WWW klienta zprovoznit, je nutné mít nainstalovaný modul Apache 2 server z balíku GAMP.

Nastavení připojení databáze:

- a. Vytvořit standartní spojení nebo využít již nakonfigurované, se volí v případě, že instalujete program na hlavní PC, kde je nainstalován GAMP nebo provádíte upgrade na stanicích s již nainstalovaným programem.
- b. Nastavit síťové spojení (pro experty) se provádí v případě, že se jedná o první instalaci programu na klientské PC v počítačové síti. S touto volbou je nutné nastavit IP adresu hlavního PC (server). Tato volba se doporučuje svěžit kompetentní osobě.

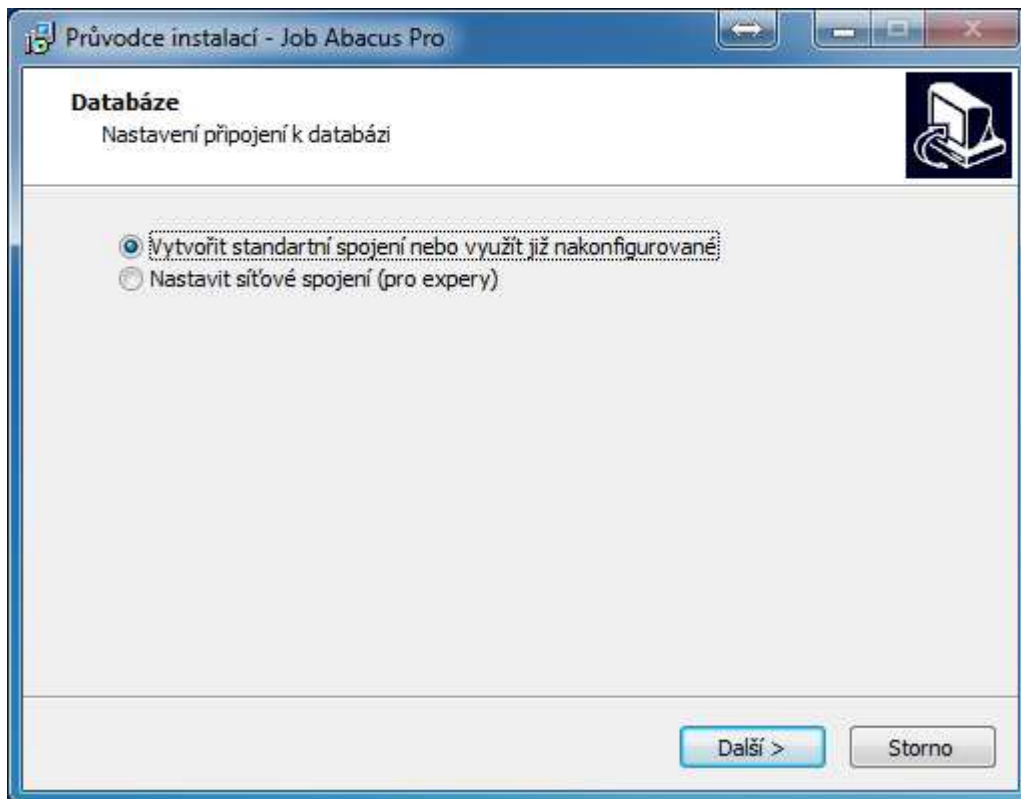

První spuštění a nastavení programu

Program spustíte ikonou z plochy, pokud si vytvoříte zástupce na ploše:



Po spuštění programu se objeví, následující přihlašovací okno:

A screenshot of a Windows-style dialog box titled 'Login'. The dialog has a light blue background and a title bar with standard window controls. The main content area contains the text 'Zadejte vaše přihlašovací údaje:' followed by two input fields: 'Login:' and 'Heslo:'. Below these fields are two buttons: 'Přihlásit' (highlighted in blue) and 'Konec'. At the bottom left, there is a small user profile icon and the text '4.00' and 'Čeština'.

Při prvním spuštění programu po instalaci do políček

„Login:“ a „Heslo:“ NIC NEPIŠTE,

pouze stiskněte tlačítko „Přihlásit“ !!!

Dále je nutné zadat údaje z licenční karty.
K zadání těchto údajů budete vyzváni po stisku tlačítka „Přihlásit“

Údaje z licenční karty musí být zadány naprosto přesně!

Job Abacus Pro (R) v4.01 (C) GACC spol. s r.o., 2009-2014

Soubor Definice

O programu

Nápověda

Vzdálená podpora

Znovu načíst data

Informace o verzích

Licence programu

Zobrazovat indexy

Odhlásit se

Ukončit program

Název firmy:
GACC spol. s r.o.

Uživatelů bez záznamu docházky: (1)
-1

Uživatelů se záznamem docházky: (7)
-1

Jednotek bez záznamu docházky: (0)
-1

Jednotek se záznamem docházky: (5)
-1

Počet virtuálních terminálů: (3)
-1

Uživatelů se stravováním: (8)
-1

Počet jídelen: (2)
-1

Počet kantýn: (0)
-1

Aktivní WWW klient
 Exportní mšůtky do mzdových systémů
 Burza jídel ve stravování
 Plánování docházky
 Automatický generátor docházky
 Služba mobilního klienta
 Mobilní docházkový terminál

Platnost licence do: Neomezená platnost
31.12.1899

Licenční kód:

Použít DEMO licenci Uložit

Na této obrazovce je zobrazena licenční karta programu. Zadává se zde nová i rozšíření stávající licence.

Definice nové linky

Jakmile máte nainstalovanou komunikační službu DochLinkro , zobrazí se vám v záložce Terminály v prostředním okénku název (výchozí název je název PC). Tento název lze změnit. V tomto případě USER PC.

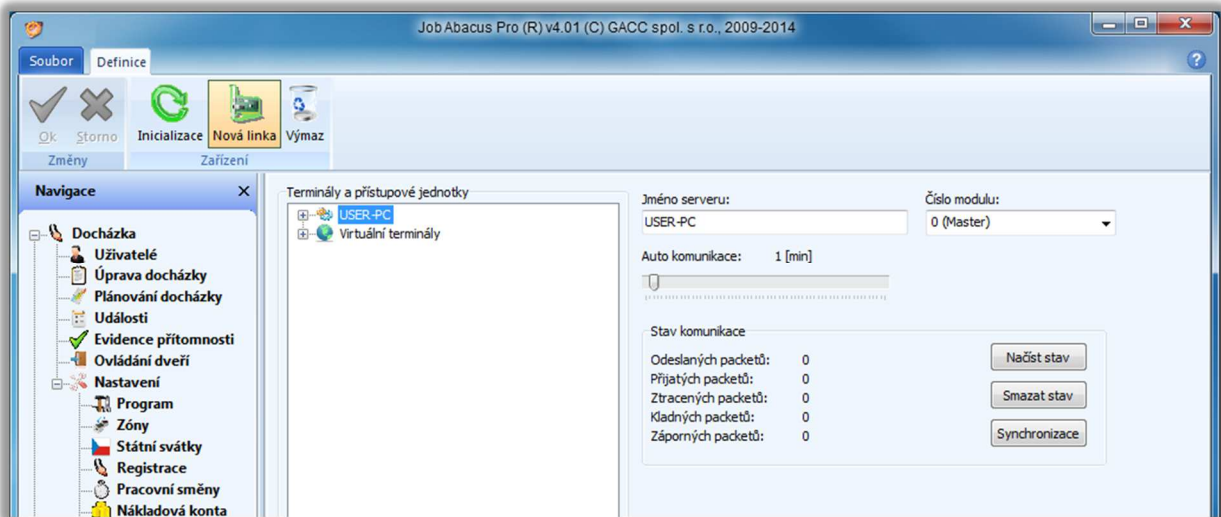

Dalším krokem je třeba vytvořit komunikační linku.



Nová linka

Novou linku si pojmenujte podle potřeby a nastavte její parametry.

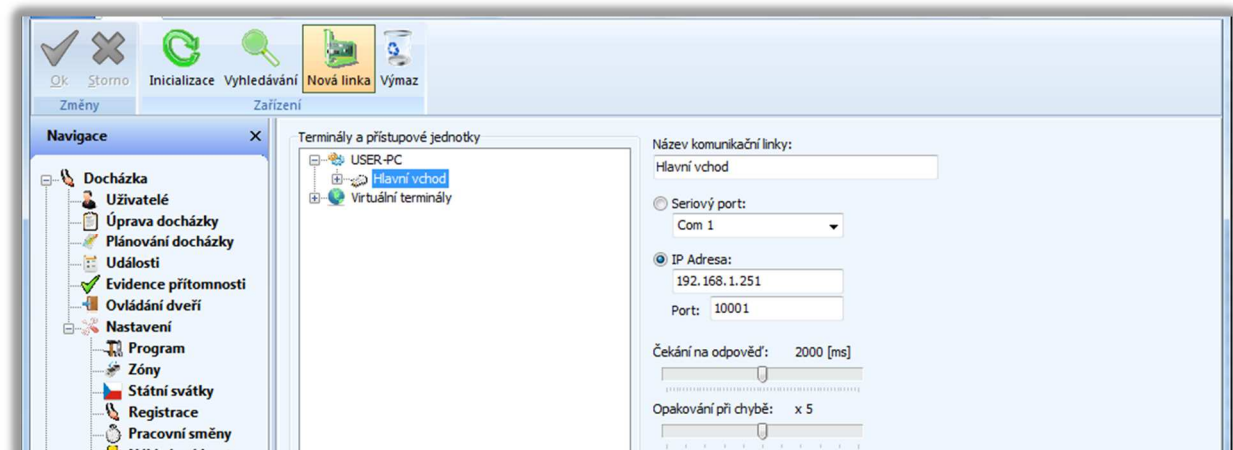

Je nutné zvolit, jakým způsobem máte docházkový terminál připojený k PC. V případě, že je připojen do počítačové sítě, zvolíte možnost **IP Adresa**.

Pokud je terminál připojen přes sériový port nebo USB převodník, zvolíte možnost **Sériový port**.

U obou způsobů je nutné nastavit IP adresu nebo číslo sériového portu, ke kterému je zařízení připojeno.

Nastavení IP adresy nebo sériového portu přenechte kvalifikované osobě.

Vyhledání zařízení na lince

Vyberete si nově nadefinovanou komunikační linku a stisknete tlačítko „Vyhledání“:



Poté program začne automaticky vyhledávat všechna zařízení připojená na tuto linku. Jakmile nějaké najde, zobrazí jeho obrázek. Pokud nalezeného zařízení existuje více variant (Typ klávesnice), budete si moci vybrat tu vaši variantu podle obrázku.

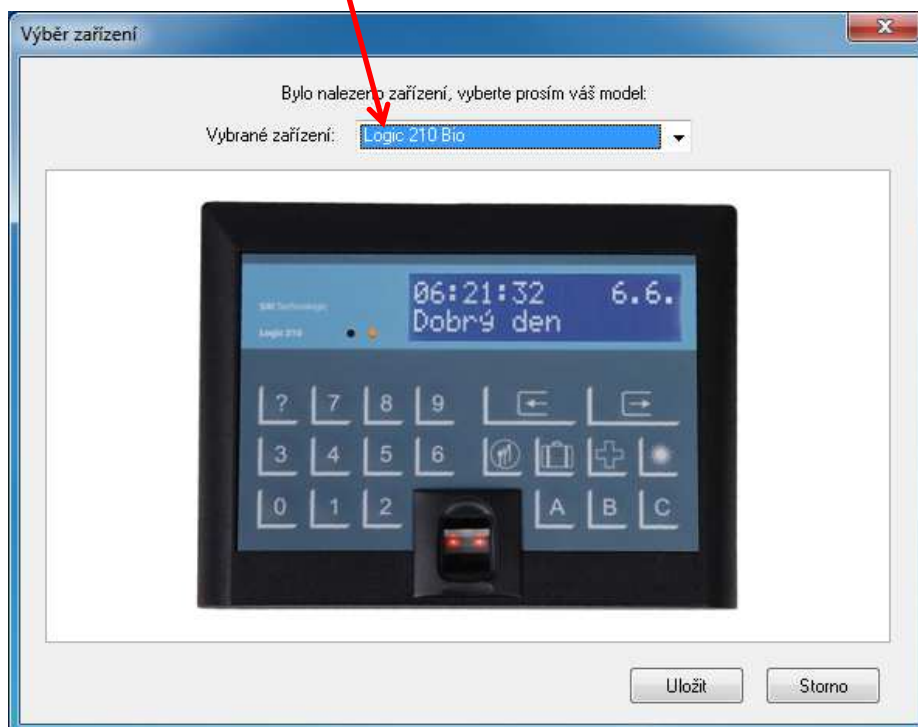
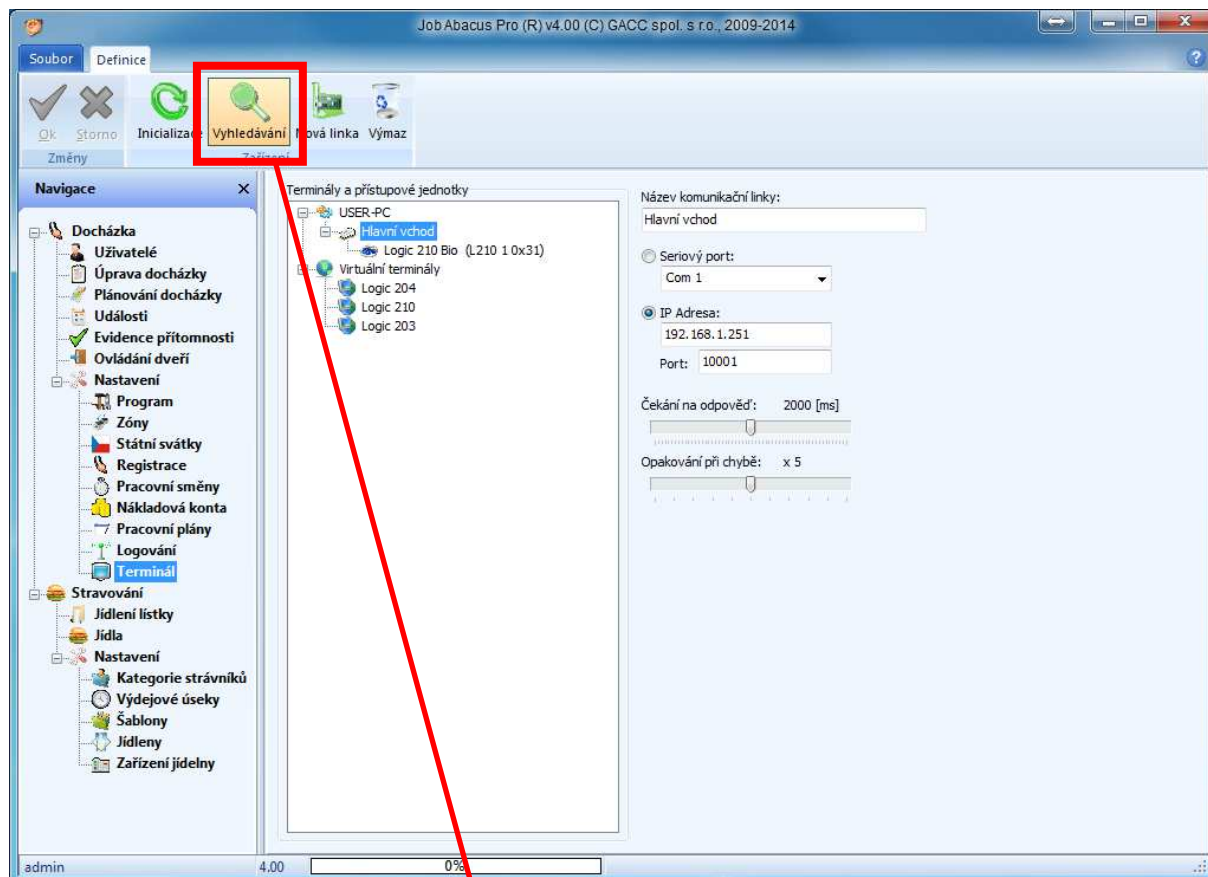

Jakmile máte programem vyhledaný docházkový terminál, přistoupíte k zadávání zaměstnanců do programu a přiřazování identifikačních médií.

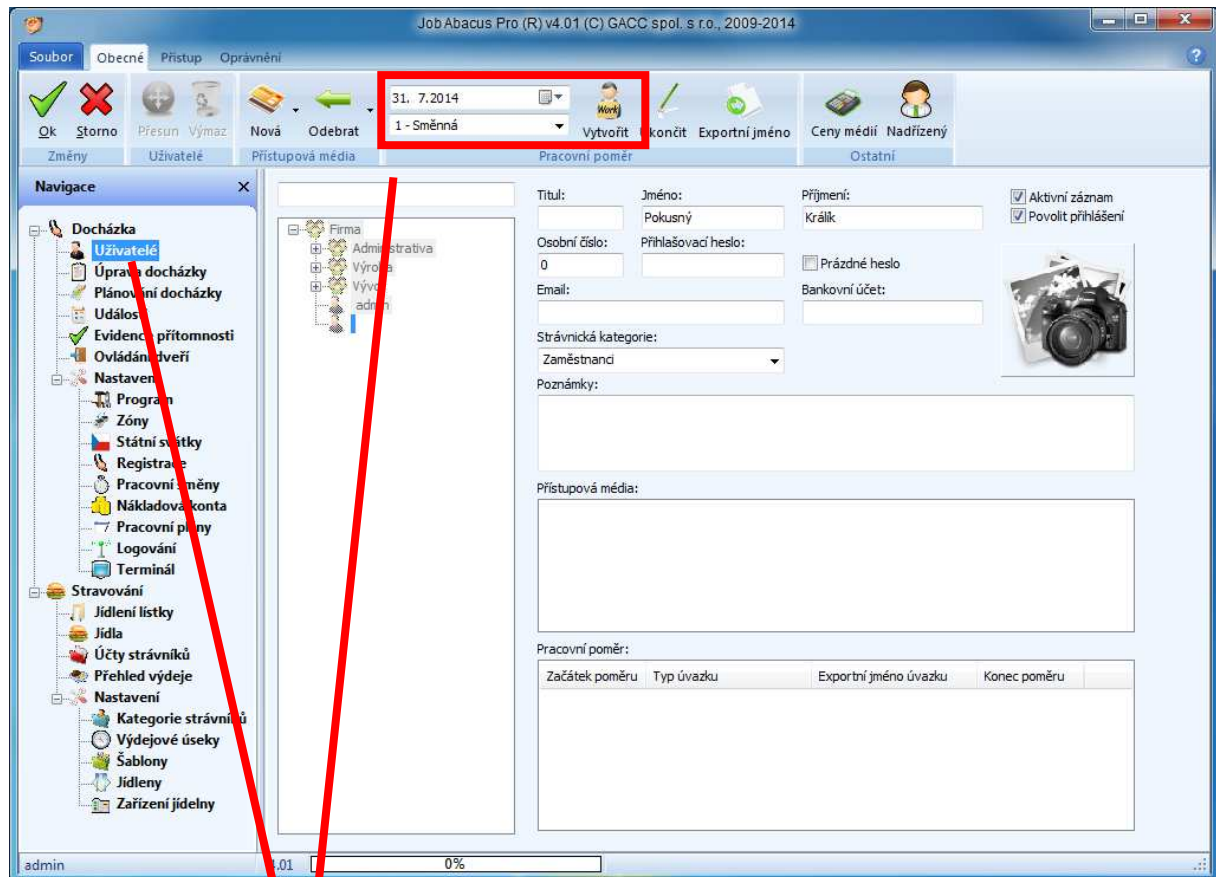

Vyberete si řádek „Uživatelé“. Tímto výběrem se dostanete na obrazovky definice středisek a zadávání zaměstnanců. Po instalaci nemáte žádná střediska, pouze jediné středisko „Firma“.

Vyberete si tuto jedinou možnost a stisknete tlačítko „Uživatel“

Objeví se obrazovka na obrázku nahoře.

Zde zadáte potřebné údaje o zaměstnanci.



Aktivní záznam znamená, že uživatel je v systému aktivní a bude uložen do všech připojených terminálů (jeho čip bude v systému aktivní).

Povolit přihlášení uživatel má možnost se přihlásit do systému pomocí svého příjmení a hesla (pokud je vyplněno).

Strávnická kategorie pokud nemáte zakoupenou licenci stravování, musí být v tomto políčku zvoleno „Bez stravování“.

Důležitou součástí definice zaměstnance je i zadání příslušného směnného provozu a začátek pracovního úvazku. Zadáte datum začátku pracovního poměru, vyberete typ směnného provozu a stisknete tlačítko „Vytvořit“.

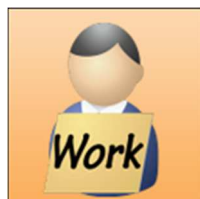

Pokud nebude vytvořen pracovní poměr, docházka u tohoto uživatele se nebude počítat.



JobAbacus Pro (R) v4.01 (C) GACC spol. s r.o., 2009-2014

Obecné Přístup Oprávnění

11. 7.2014
1 - Směnná

Vytvořit Ukončit Exportní jméno

Uživatelé Přístupová média Pracovní poměr

Navigace

- Docházka
 - Uživatelé
 - Úprava docházky
 - Plánování docházky
 - Události
 - Evidence přítomnosti
 - Ovládání dveří
 - Nastavení
 - Program
 - Zóny
 - Státní svátky
 - Registrace
 - Pracovní směny
 - Nákladová konta
 - Pracovní plány
 - Logování
 - Terminál
- Stravování
 - Jídlení listky
 - Jídla
 - Účty strážníků
 - Přehled výdeje
 - Nastavení
 - Kategorie strážníků
 - Výdejové úseky
 - Šablony
 - Jídlení
 - Zařízení jídelny

Firma

- Administrativa
 - Adamec Vladimír
 - Káčová Marcela
 - Adamcová Helena
- Výroba
 - Dolhalová Lenka
 - Rychlý Michal
 - Veselý Josef
- Vývoj
 - Majzlík Radek
 - admin

Titul: Jméno: Příjmení: Aktivní záznam
Helena Adamcová Povolit přihlášení

Osobní číslo: 1000 Příhlasovací heslo: Prázdné heslo

Email: Bankovní účet:

Strážnická kategorie: Zaměstnanec

Poznámky:

Přístupová média: ABCDEFFEDC

Pracovní poměr:

Začátek poměru	Typ úvazku	Exportní jméno úvazku	Konec poměru
----------------	------------	-----------------------	--------------

Dalším krokem je přiřazení identifikačního média zaměstnanci.
To se provede stiskem tlačítka „Nova“

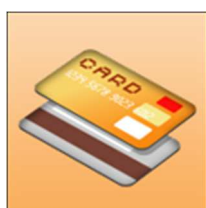

Po jeho stisknutí se nabídne možnost

Standartní karta

Nová karta

Nový kód

Zadejte kód karty nebo čipu:

Načíst kód ze zařízení

Zruš Ok

Identifikační prvek je možné definovat třemi způsoby:

1. Ruční zadání, pokud znáte kód prvku.
2. Načtení ze zařízení- Provádí se to tak, že identifikační prvek přiložíte k terminálu. Ten si zapamatuje poslední přečtený kód. Pak si vyberete z kterého zařízení má být kód načten.

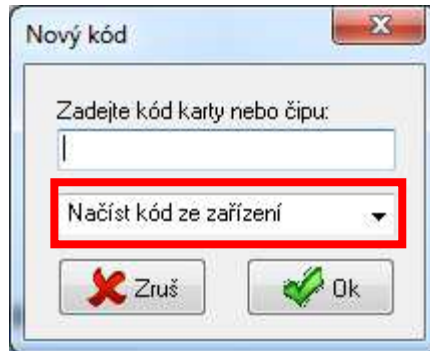

3. Poslední možností je načíst kód čtečkou tzv. personifikátorem, který je připojený k PC. Více informací v hlavním manuálu.

Tímto máte zaměstnance a jejich kódy zapsané v terminálu a lze začít sledovat docházku.

Další informace o nastavení programu najdete v hlavním manuálu.

Instalace web klienta

Instalaci a konfiguraci WWW klienta je vhodné svěřit kvalifikované osobě.

Pro chod WWW klienta je nutné nainstalovaný modul Apache 2 server z balíčku GAMP.

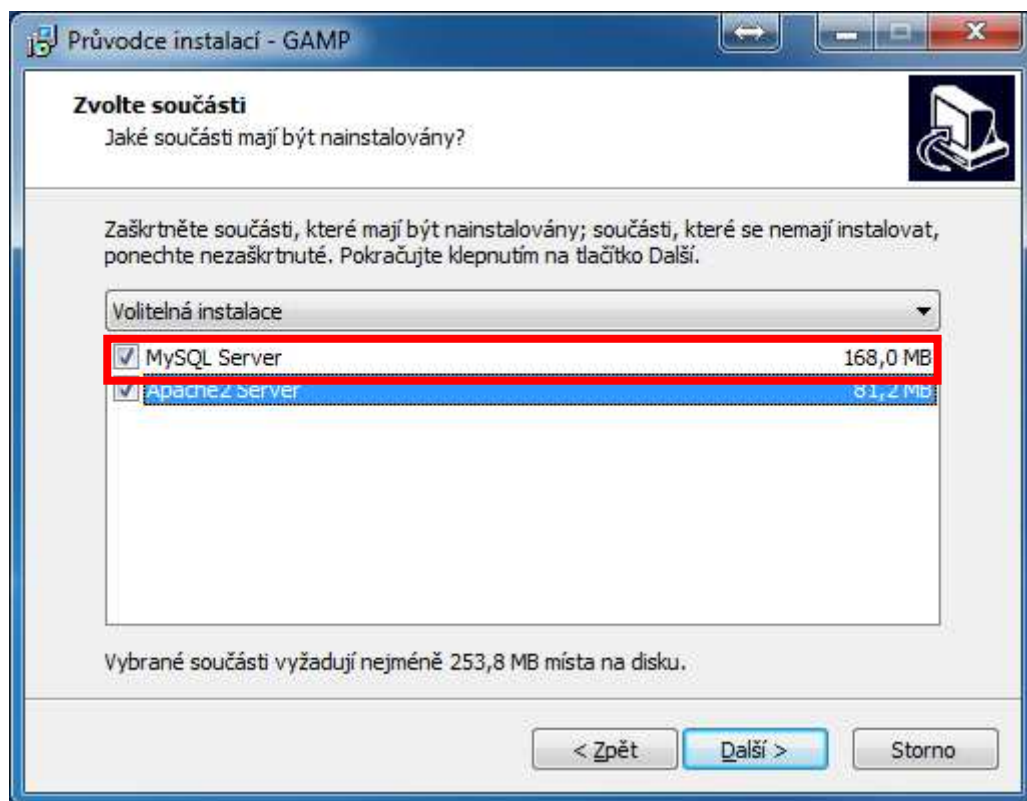

Z instalačního balíčku JobAbacusPro nainstalovat modul PHP skripty pro WWW klienty.

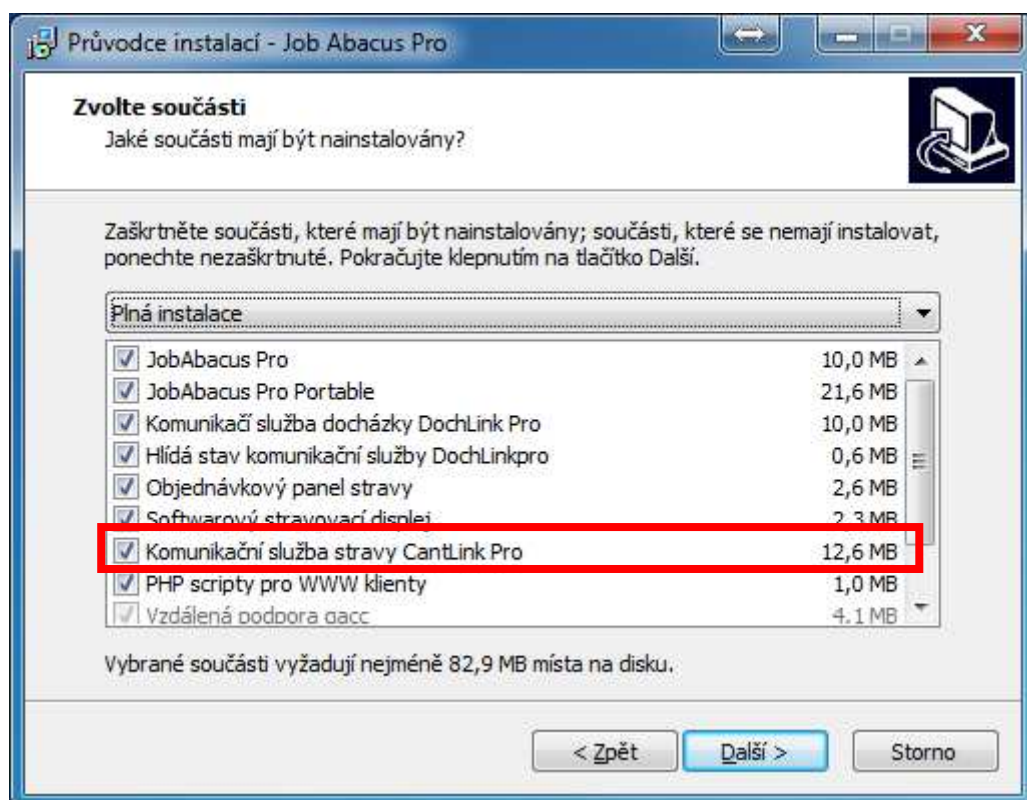

Zkopírovat obsah složky PHP Script

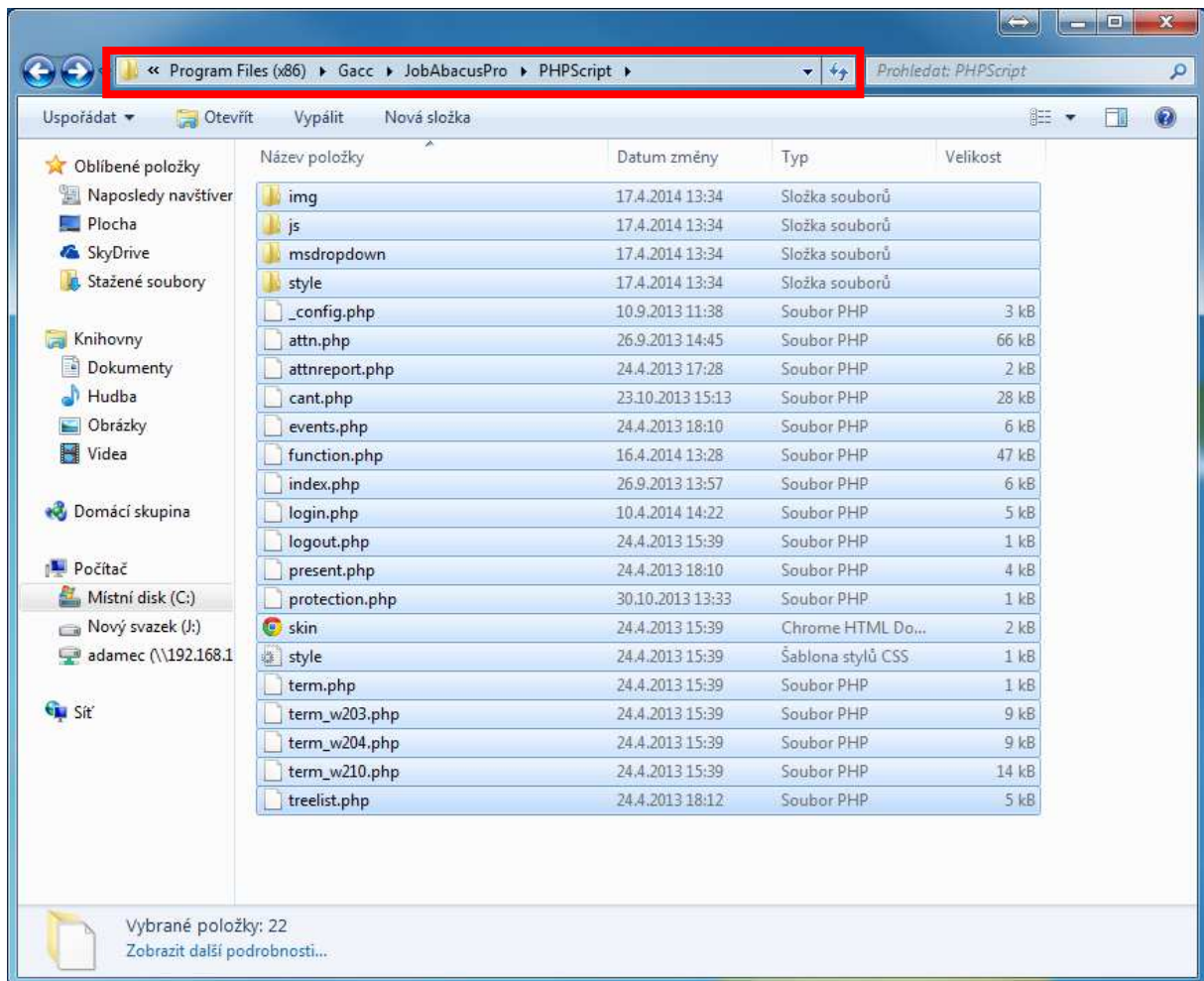

do složky modulu Apache viz obrázek:

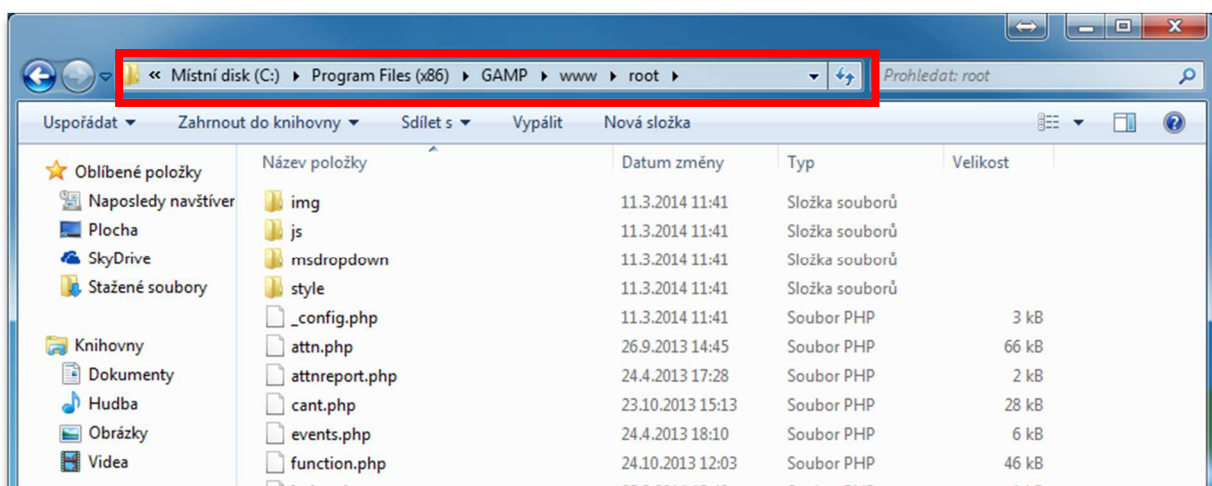

Případné nastavení WWW klienta lze provést v souboru „config.php“. Tímto je instalace u konce. Správnou funkci můžete ověřit v internetovém prohlížeči zadáním IP adresy nebo doménového názvu hlavního PC (serveru).